

江戸下町 亀戸・大島めぐり



江戸時代からの下町風情を今も残す江東区。中でも、亀戸・大島エリアでは、一時間半ほど歩いて七福神をお参りできる亀戸七福神やスポーツ施設がある公園、浮世絵を楽しめるスポットがあります。

ゲストハウス「さくら家」に近く、人情が厚い商店街や個性的なお店もあわせてご紹介します。

さくら家発 **江戸下町 亀戸・大島めぐり**

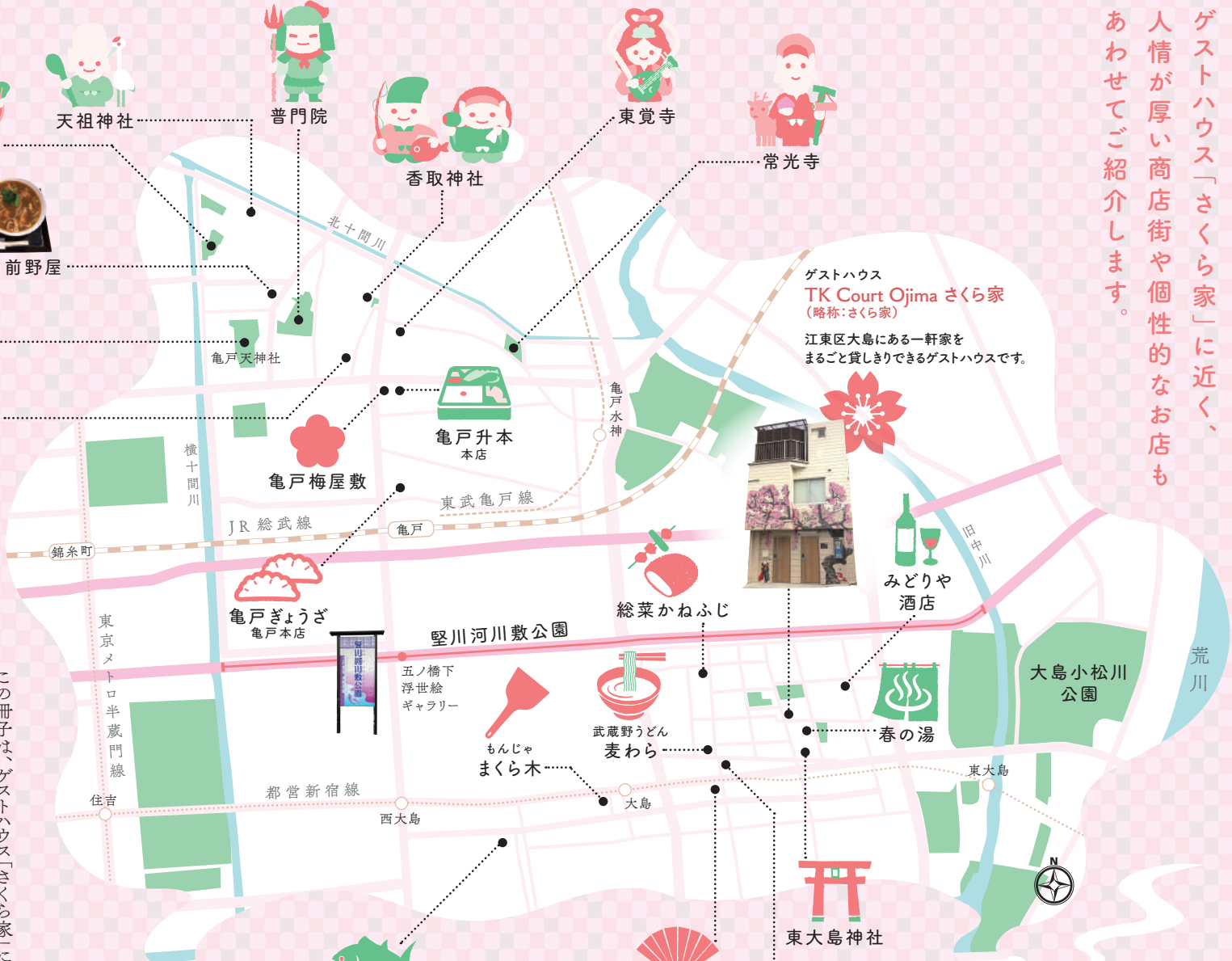

この冊子は、ゲストハウス「さくら家」に関心を持ってくださった方に、地元・江東区の素敵なスポットをご紹介しますものです。
旅の途中の隙間時間に、また、知らなかった地域の良さを知るツールとしてご利用いただければ嬉しいです。

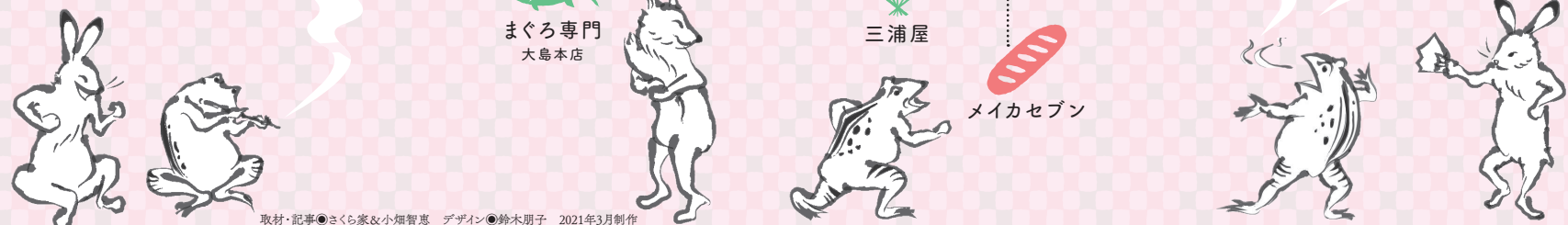



きっとある！
御利益！

Start!



寿老人
●延命長寿

常光寺

曹洞宗。本尊は阿弥陀如来、行基の作と伝えられており、江戸六阿弥陀詣の6番目霊場です。六阿弥陀詣とは春と秋のお彼岸に行基の作の6体の阿弥陀像を参詣することで、江戸時代の人にとっては行楽の一つでした。

亀戸4-48-3
☎03-3681-7023
🚶東武亀戸線「亀戸水神」駅 徒歩7分



弁財天
●芸道富有

東覚寺

真言宗。享禄4年(1531)創立、開山は玄学と伝えられています。本尊は大日如来と阿弥陀如来を安置しており、江戸時代には当寺の不動尊が有名でした。明治43年に深川本村町(現、猿江2丁目)の覚王寺を合併しました。

亀戸4-24-1
☎03-3681-8213
🚶東武亀戸線「亀戸水神」駅 徒歩9分



大國神
●有富蕃財

香取神社

創立は、中臣鎌足が東国へきたとき、この亀島に船をよせて太刀をひとふりおさめて旅の安泰を祈ったことが始まりであると伝えられ、区内で最も古い神社。武道、スポーツの神としても知られています。

亀戸3-57-22
☎03-3684-2813
🚶JR総武線(東武亀戸線)「亀戸」駅 徒歩10分



恵比寿神
●愛敬富財



近くには
亀戸天神社も！



毘沙門天
●勇氣授福

普門院

真言宗。元和2年(1616)に豊島郡石浜三股城内(いまの荒川区南千住3丁目)から移転してきたと伝えられています。その移転の際に誤って梵鐘を隅田川に落としてしまいました。そこが鐘ヶ淵(墨田区)の地名の由来になったと言われています。

亀戸3-43-3
☎03-3681-8304
🚶JR総武線(東武亀戸線)「亀戸」駅 徒歩13分



この順番だと
回りやすいよ



福祿寿
●人望福徳

天祖神社

推古天皇の時代に建てられ、聖徳太子の神体がまつられていたと云われています。天正年間(1573~)に悪病が大流行したとき、織田信長がこの神社で流鏑馬を行わせたところ収まって以来、病気を治す神社として有名になりました。

亀戸3-38-35
☎03-3681-3042
🚶JR総武線(東武亀戸線)「亀戸」駅 徒歩18分



布袋尊
●清廉度量

龍眼寺

天台宗。創立は、応永2年(1395)開山は良博。39世元珍が萩を好み、元禄6年(1693)に境内に萩を植えました。その後、明和7年(1770)住持義梅がさらに萩を増植し、萩寺と称しました。

亀戸3-34-2
☎03-3681-2620
🚶JR総武線(東武亀戸線)「亀戸」駅 徒歩20分



ちょっと
寄り道

複合商業施設
【亀戸梅屋敷】



浮世絵師・歌川広重が描いたこともある江戸時代の亀戸に実在した梅屋敷。亀戸梅屋敷はその歴史ある建物をモチーフにして、観光案内所や物産店、江戸切子ギャラリー、寄席等、亀戸の文化、歴史の魅力をたっぷり味わえる複合商業施設です。 亀戸4-18-8

☎03-6802-9550
🚶JR&東武線「亀戸駅」から徒歩7分
営業●10:00~18:00
休館日●月曜日(祝日の場合は翌日)



堅川河川敷公園と浮世絵

首都高速道路7号線の高架下にある堅川河川敷公園は、数々の運動施設が整備され、親子で楽しめるスポットです。また、この地に生まれ、幕末に人気を集めた浮世絵師・三代目歌川豊国ゆかりの場所と作品も楽しめます。

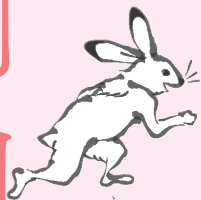

さらに
美味しい
スポットも!



堅川河川敷公園



首都高速道路7号線の高架下に、延長2.4kmにわたって整備された公園です。雨をしのげることから有料施設のカヌー・カヤック場・フットサル場をはじめ、無料で利用できる水上アスレチック・親子で遊べるキャッチボール広場・パターゴルフ場・グランドゴルフ場・健康遊具広場・じゃぶじゃぶ池など多彩なスポーツ施設が整備され、錦鯉が泳ぐ日本庭園などもあります。また、五之橋近くには、三代目歌川豊国の記念碑があり、五之橋下浮世絵ギャラリーでは、折々に入れ替わる豊国の浮世絵作品を楽しめます。



◆ イイね~! ◆



三代目歌川豊国



わしが描いた

初代歌川豊国の門人で、天明6年(1786)に江戸本所の五ツ目渡し場(現・五ノ橋)の渡し舟の株を持つ亀田屋という材木問屋の家に生まれました。15、16歳で豊国の門下に入って歌川を称し、後に国貞と名乗ります。亀戸豊国ともいいます。五渡亭の号を狂歌師の太田南畝からつけてもらったといわれ、この号を長く愛用していました。粋な美人画と役者絵が有名で、1万点を超える作品を残し、幕末の浮世絵界で大きな人気を集めました。



五之橋下浮世絵
ギャラリーでは
豊国の作品が
ズラリ!

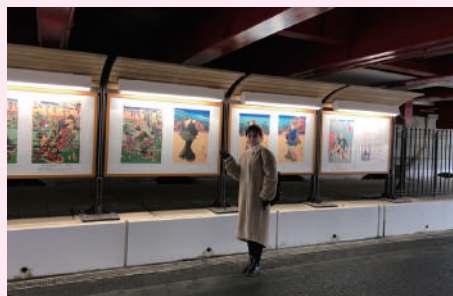

三代歌川豊国の石碑

亀戸天神境内の東側、桜の木に囲まれて三代、四代歌川豊国の肖像が田鶴年により線刻された追善碑があります。明治26年11月、豊斎国貞らの発起により市川団十郎、尾上菊五郎等や錦絵問屋、浮世絵師の補助によって建立されました。

旬香庵 前野屋



亀戸天神の東門から歩いて2分ほどの場所にある老舗の蕎麦屋。鴨南蛮そばやカレー南蛮そば、味噌煮込みうどんなどが人気。二代目店主の永井宏幸さんは三代豊国ほかの浮世絵師の作品400点ほどを収蔵しており、季節に合った作品を店内展示しています。五ノ橋下浮世絵ギャラリーにも作品提供しているそう。



亀戸3-23-10
JR亀戸駅から徒歩13分
☎03-3681-8465
営業時間●11:00~19:00
定休日●火・水曜日



和雑貨

三浦屋

昔ながらの瓦屋根で戸建の和雑貨の三浦屋さん。粋な伝統柄から可愛いキャラの物まで目移りしそうな手ぬぐいや風呂敷、その他扇子、財布、がま口、和小物、和玩具等の和雑貨がずらりあります。もともとは染物店だったので、玄関には「染」と書いた木の看板があります。



住所 ☆ 江東区大島5-47-6
大島駅から徒歩2分
TEL ☆ 3681-5004
営業時間 ☆ 10:00～20:00
定休日 ☆ 日曜



神社

東大島神社

1945年3月10日の東京大空襲で焼失した5つの神社を1952年に合併して、東大島神社が造営されました。東大島地区の鎮守様で、毎年8月に行われる例大祭には露店が出て納涼踊りが行われるなど、地域の皆さんがよく足を運んでいます。



住所 ☆ 大島7-24-1
東大島駅から徒歩6分
TEL ☆ 03-3681-7058



銭湯

春の湯

昭和30年頃に建てられた昔ながらの銭湯。唐破風造りの屋根根が印象的で昭和の雰囲気がそのまま。今では数少ない番台も残っています。泡立ち、泡切れのよいマイナスイオンをたっぷり含んだ磁気水を使用し、ジェットの水流が強いです。ドライヤー無料なのも嬉しい。



住所 ☆ 大島7-25-14
東大島駅から徒歩7分
TEL ☆ 03-5626-1830
営業時間 ☆ 15:20～23:00
定休日 ☆ 月曜



ベーカリー

メイカセブン

1958年創業、毎日80種類のパンを作っています。人気の薄皮あんぱんはあんこの量が一般の約5倍の量(約200g)も入っていて手に取るとずっしりとした重量感が。また、ぶどうパンもこれ以上入れるとパンが焼きあがらない限界ギリギリまでレーズンをいれているそう。

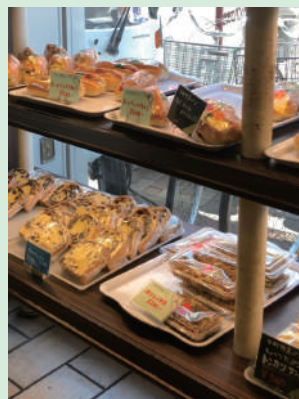

住所 ☆ 大島7-2-1
大島駅から徒歩3分
TEL ☆ 03-3681-8814
営業時間 ☆ 火～金 9:30～20:30
土日祝 8:30～20:30
定休日 ☆ 月曜



惣菜

かねふじ

惣菜屋がひしめき合う中の橋商店街でひときわお客さんが集まっているお店。なんといってもコロッケ30円には驚き!!焼き鳥、大きなチキンカツ、ハンバーグ等の定番商品からとり皮餃子、チキンボール紅ショウガ、チキンボール枝豆等の日替わり商品も品揃えが豊富。そして、安っ!



住所 ☆ 大島6-22-5
大島駅から徒歩5分
TEL ☆ 03-3636-1461
営業時間 ☆ 10:00～19:30
定休日 ☆ 水曜



まぐろ

まぐろ専門 大島本店

団地1階という立地が驚きですが、自社の船で釣ったマグロを提供しているので味と鮮度は間違いナシ!しかも、格安!!テイクアウトができて、マグロ、日替わりトッピングなどが彩豊かな三色丼(650円)がオススメ!なくなり次第終了なので、行く前にお電話を。



住所 ☆ 大島4-1-7
西大島駅から徒歩3分
TEL ☆ 03-5858-8415
営業時間 ☆ 8:30～19:30
(水曜のみ16:00～)
定休日 ☆ なし

おおっ♥

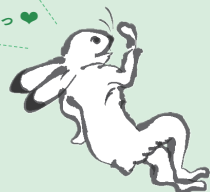

さくら家ご近所さん



ワクワクがとまらない～



大島エリア

美味しいお店

亀戸エリア



武蔵野うどん
麦わら

もんじゃ・お好み焼き
まくら木

みどりや酒店

亀戸升本
本店

亀戸ぎょうざ
亀戸本店

交流ショップ
むつ下北



ご主人が打つ極太麺は、コシが強く跳ね返すような歯ごたえがあり、小麦の旨味もしっかりあります。定番の肉付け汁うどんも絶品ですが、夏はごま味噌ざるうどんでサッパリするのもいいですね。天ぷらや炊き込みご飯もおいしく、夜はほろ酔いセットもあるので、女性にも男性にも嬉しいお店です。

住所☆大島6-27-6
大島駅から徒歩3分
TEL☆03-5875-1230
営業時間☆11:00~15:00
17:30~21:00
定休日☆月曜



うどん

お店は大通りから1本入った場所にある、隠れ家風です。半地下、中二階のフロアがあって店内の造りも凝っています。もんじゃ焼き、お好み焼きは様々なトッピングが用意されていて、組み合わせを考えるのも楽しい。鉄板焼きやお肉料理もあり、幅広い年代の方が楽しめます。

住所☆大島5-9-6
大島駅から徒歩1分
TEL☆03-5626-4800
営業時間☆平日15:00~23:00
土・日・祝 12:00~23:00
定休日☆水曜



もんじゃ・お好み焼

1951年創業で、毎年フランスまで行って買い付けるという自然派ワインを中心としたこだわりのワイン約500種を扱っているそう。お店に入ると目移りして困ります。ワインを楽しみながら学ぶ入門講座「和飲学園」の開催や、不定期開催の1杯500円から参加できる立ち飲みサービスも。

住所☆大島7-36-6
東大島駅から徒歩7分
TEL☆03-3681-9697
営業時間☆月・火・水曜日 10:00~20:00
木・金・土曜日 10:00~21:00
定休日☆日曜日・祝日の月曜日



酒屋

明治38年創業の老舗の割烹で、江戸伝統野菜「亀戸大根」を使った「亀戸大根あさり鍋」など職人こだわりの「割烹弁当」、有機栽培の厳選した食材を使用した料理が楽しめます。徒歩1分の場所に、お手ごろ価格の各種お弁当や「勝運饅頭」などを販売する「亀戸升本すずしろ庵」もあります。

住所☆亀戸4-18-9
JR亀戸駅から徒歩7分
TEL☆03-3637-1533
営業時間☆11:30~14:30
(土・日・祝は11:00~)、
17:00~21:00
定休日☆月曜日(祝日の場合は翌日)



割烹

メニューは、きっぱり「餃子のみ」!皮はパリッと、餡はもっちりでキャベツのシャキシャキ食感も堪らない餃子は、5個で270円とお値段も手頃。3皿以上で茹でたまやしとニラの小皿がつき、テイクアウトの行列も絶えないほどの人気です。大島店にはニラレバや焼きそばなどのメニューもあります。

住所☆亀戸5-3-3
JR亀戸駅から徒歩2分
TEL☆03-3681-8854
営業時間☆11:00~20:00
*餃子がなくなり次第、営業終了
定休日☆なし



ぎょうざ

「勝負の神様」として知られる亀戸香取神社の参道にあり、店主・河野さんの故郷青森の商品やミネラルウォーター「勝運水」などを販売しています。ダンディで聞き上手な河野さんに会いたくて通うお客様も多いため、店内や玄関前にある屋台で気軽に「一杯飲み」できるので、ふらりと立ち寄ってみては。

住所☆亀戸3-60-17
JR亀戸駅から徒歩8分
TEL☆03-5874-0957
営業時間☆12:00~19:00
定休日☆月・火曜日



交流ショップ



遊びと憩いの大島



大島小松川公園

江東区と江戸川区にまたがる大きな公園で、休日にはお子様連れのファミリーなどで大賑わい。アスレチック広場には、波型のデッキや急傾斜のネットクライマー、頂上から滑り降りるローラスライダーなどが続く大型のアスレチック遊具があり、子どもたちにとっては遊びごたえ満点！他に、スポーツ施設を中心としたスポーツ広場、広い芝生が広がる自由の広場、事前予約で利用できるバーベキュー広場などがあり、幅広い年代の方が楽しめるスポットです。

所在地☆江東区大島9丁目、
江戸川区小松川1丁目
開園日☆常時開園
入園料☆無料(一部有料施設あり)
交通☆都営地下鉄新宿線
「東大島駅」から徒歩3分

駐車場☆あり(有料)
問合先☆TEL:03-3636-9365
大島小松川公園サービスセンター
(江東区大島9-9)
※サービスセンター及び各施設は
年末年始は休業となります。

ティーケーコートオオジマ サクラヤ TK Court Ojima さくら家

閑静な住宅街にある3階建の一軒家をまるごと貸しきりできるゲストハウスで、2019年10月にオープンしました。1グループ最大19名まで、人数にかかわらず宿泊料金同一で宿泊できます。都営新宿線大島駅から徒歩8分、アーティスト・meL-Henさんが描いた和テイストの桜、ユニークな動物たちの絵が目印です。三世代家族や趣味のグループなどでのご利用も多いです。皆様のご利用をお待ちしております。

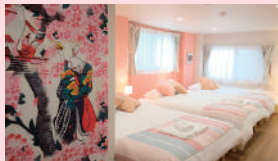

明るく清潔な
落ち着いたお部屋



三階建の
一軒家!

いつでも満開の桜で
皆様をお迎えします

代表
佐藤智子



〒136-0072
東京都江東区大島7-26-3
TEL☆03-5858-6768
営業時間☆24時間
定休日☆不定休

<https://tk-sakuraya.com/>

